# VIETNAM
## LAOS & CAMBOGIA

Originaltour

# SCOPRITE IL VIETNAM CON ORIGINALTOUR

## DA OLTRE 30 ANNI LA NOSTRA ESPERIENZA AL VOSTRO SERVIZIO

**Originaltour Tour Operator dal 1989** è specializzato in viaggi in Medio & Estremo Oriente, Oceano Indiano, Australia e  Pacifico.

**Originaltour** propone diverse formule di **viaggi organizzati in Vietnam,** tutte contraddistinte da uno **stile Top Quality** e la **possibilità di combinare** questo paese con altre destinazioni dell'indocina come **Cambogia e Laos**

Un tour in Vietnam organizzato con passione da Originaltour con pacchetti viaggio adatti a ogni esigenza!

Originaltour

# VIETNAM

## UN'INCANTEVOLE AVVENTURA TRA NATURA E FOLKLORE

Il Vietnam è un paese bellissimo, con una popolazione cordiale, ricco di flora e fauna tropicale variegata.

I vietnamiti descivono il loro paese come un ramo di bambù che alle estremità sostiene una cesta di riso, il paese ha infatti una forma allungata ampia a nord e sud. Il delta del Fiume Rosso a nord, il delta del Mekong a sud (uno dei più grandi delta al mondo) e quasi tutta la fascia costiera sono un mosaico di verdissime risaie coltivate da contadini con i tipici cappelli a cono, le coste sono caratterizzate da infinite distese di spiaggia ombreggiate da palme, dune sabbiose o aspri speroni di roccia. La parte centrale del paese è attraversata da una catena montuosa e altipiani, nella zona di Halong Bay le formazioni calcaree offrono dei paesaggi spettacolari.

## VISITARE IL VIETNAM

Dagli spettacolari scorci offerti dalle acque color smeraldo delle baie agli emozionanti paesaggi dell'entroterra, con i tipici terrazzamenti delle risaie scavati nelle pareti delle colline, passando per i templi, i musei e i meravigliosi mercati dei centri cittadini. Sono questi e tanti altri i panorami che scoprirete durante uno dei nostri itinerari di viaggio in Vietnam.

L'esotico Vietnam regala ai visitatori grandi emozioni e tanti spunti di riflessione sulla forza di un popolo che caparbio conserva intatto il suo spirito e la sua cultura.

Il Vietnam è un paese dallo straordinario patrimonio culturale e naturale, meta ogni anno di un numero sempre più importante di turisti da ogni angolo del mondo. L'esotico Vietnam regala ai visitatori grandi emozioni e tanti spunti di riflessione sulla forza di un popolo che caparbio conserva intatto il suo spirito e la sua cultura.

# PROGRAMMI COMBINATI
# IL MEGLIO DELL'INDOCINA

Vi presentiamo nel nostro catalogo una selezione di programmi per visitare con noi non solo il Vietnam, ma anche alcuni programmi combinati per scoprire le altre meraviglie dell'Indocina: l'affascinante Cambogia e il mistico Laos.

Vi proponiamo **una selezione della nostra ampia programmazione** di tour in Indocina che attraverseranno il **Vietnam**, il **Laos** e la **Cambogia**. Tour di gruppo o privati, con guide locali parlanti italiano o in inglese, con la **possibilità di combinare diversi paesi** ed organizzare anche tour personalizzati per venire incontro alle vostre esigenze

Aggiorniamo di continuo i nostri programmi di viaggio per offrire ai nostri clienti delle **esperienze uniche**, scegliendo i migliori hotel e **pianificando con cura** gli spostamenti da una località all'altra, per toccare più punti possibili senza rinunciare al nostro **stile Top Quality**!

Per essere sempre aggiornati sui nostri programmi, leggerli in dettaglio, scoprire novità ed offerte, o consultare la nostra programmazione completa visitate il nostro sito **www.originaltour.it**

Originaltour

# CAMBOGIA

## LA CULLA DELL'IMPERO KHMER

# LAOS

## LA PERLA NASCOSTA DELL'ASIA

# VIETNAM CLASSICO

**Tour di gruppo con partenze a date fisse con guida parlante italiano. Minimo 2 partecipanti. Uno straordinario itinerario per scoprire questo spettacolare e affascinante paese. Da Hanoi a Ho Chi Minh, passando per la bellissima Halong Bay, l'antica città imperiale di Hue, la spiaggia di Lang Co, Da Nang e il Delta del Mekong, tutto il meglio del Vietnam con il nostro Vietnam Classico.**

► **1° giorno: Ha Noi** - Arrivo nella capitale millenaria di Ha Noi, dopo sbrigate le formalità doganali incontro con la guida parlante italiano e trasferimento in hotel. Tempo a disposizione per riposo. Cena libera. Pernottamento in hotel.

► **2° giorno: Ha Noi** - Prima colazione in hotel. La giornata sarà dedicata interamente alla visita della citta: il mausoleo del presidente Ho Chi Minh e la sua residenza storica, la pagoda su pilastro unico, il Tempio della Letteratura e la prima universita del Vietnam. Dopo il pranzo in ristorante locale visita del Museo dell'Etnografia. Il museo è un complesso composto da uno spazio a cielo aperto e la casa museo che vi consentono di conoscere le usanze di 54 gruppi etnici esistenti in Vietnam. Piu tardi, una piacevole passeggiata nel quartiere vecchio di Ha Noi con le sue famose 36 stradine. Sosta al Lago Hoan Kiem per conoscere la sua leggenda e visitare il tempio di Ngoc Son e la Cattedrale di san Giuseppe. Cena libera. Pernottamento.

► **3° giorno: Ha Noi / Baia di Lan Ha** - Prima colazione. Partenza per la baia di Lan Ha. All'arrivo ci si imbarcherà su una giunca in legno. Drink di benvenuto e check-in. Il pranzo verrà servito a bordo mentre la giunca inzia la navigazione attraverso uno stupendo paesaggio disseminato da numerose isolette rocciose. Sono previste alcune soste per esplorare meglio la baia. Cena e pernottamento.

► **4° giorno: Baia di Lan Ha / Ha Noi / Volo per Da Nang / Hoi An** - Esercizi di Tai Chi all'alba. Prima colazione e proseguimento della navigazione. Brunch prima dello sbarco. Trasferimento in aeroporto e volo per Da Nang. All'arrivo, incontro con la guida locale e trasferimento in hotel ad Hoi An. Cena libera e pernottamento.

► **5° giorno: Hoi An / Villaggio di Tra Que** - Prima colazione, passeggiata per l'Antica Cittadina di Hoi An iniziando dal pittoresco ponte giapponese coperto, che attraversa uno dei corsi d'acqua più antichi della città vecchia. Arrivo al vibrante Chinese Assembly Hall con il mercato locale del pesce sulle sponde del fiume. A seguire, escursione attraverso la campagna vietnamita fino al villaggio di Tra Que, famoso per le erbe aromatiche e medicamentose che vi si coltivano da tempo immemorabile senza l'uso di macchinari elettrici. Lezione di cucina locale, impararando a preparare l'involtino primavera "Tam Huu" e "Banh Xeo". Pranzo al villaggio di Tra Que con specialità locali. Prima di partire per il rientro un trattamento speciale di pedicure usando dei rimedi naturali. Tempo a disposizione nel pomeriggio per relax e lo shopping. Cena libera e pernottamento.

► **6° giorno: Hoi An / Hue** - Prima colazione. Partenza per Hue. Arrivo e visita alla citta imperiale, inclusi la Torre della bandiera, la porta Ngo Mon Gate, le Urne delle Nove Dinastie, I Nove Cannoni Sacri, il Palazzo Thai Hoa, la Città Proibita di Porpora. Visita della pagoda Thien Mu prima di procedere in macchina verso le

tombe reali di Khai Dinh e di Minh Mang. Pranzo in ristorante locale. Cena libera e pernottamento.

► **7° giorno: Hue / Volo per Ho Chi Minh City** - Prima colazione. Trasferimento in aeroporto per il volo per Ho Chi Minh City. Arrivo e visita della città iniziando dal War Remnants Museum. Visita al Reunification Hall, un tempo il Palazzo Presidenziale del Vietnam del Sud, il vecchio edificio della Posta e la Cattedrale di Notre Dame, in stile coloniale francese. Tempo a disposizione per visitare l'area di Dong Khoi. Pranzo in ristorante locale. Cena libera e pernottamento.

► **8° giorno: Ho Chi Minh / Delta del Mekong / Ben Tre / Ho Chi Minh City** - Prima colazione. Partenza in direzione del Delta del Mekong, caratterizzato dalle vaste risaie, i mercati galleggianti, i fiumi ed i canali che si intersecano. A Ben Tre si possono ammirare grandi palme da cocco, che hanno un ruolo centrale nella vita delle popolazioni locali, e frutteti verdi, scoprirete il ritmo lento della vita nel Delta attraverso la cordialità, l'ospitalità e la simpatia degli abitanti del posto. Arrivo a Ben Tre e crociera sul fiume Mekong con la possibilità di osservare la vita locale sulle rive del fiume, tra i suggestivi canali. Si osserveranni i paesaggi mozzafiato alla scoperta delle attività locali della gentile e cordiale popolazione di questa area, dei loro usi e costumi. Pranzo con specialità della Regione del Mekong. Rientro ad Ho Chi Minh City. Cena libera e pernottamento.

► **9° giorno: Ho Chi Minh City** - Prima colazione, rilascio delle camere e trasferimento nel pomeriggio in aeroporto, Fine dei nostri servizi.

### ► HOTEL PREVISTI DURANTE IL TOUR

**Ha Noi:** SUP The Q Hotel DLX Melia Hanoi
**Ha Long:** SUP/DLX Indocina Sails Cruise
**Hue:** SUP Thanh Lich Royal DLX Pilgrimage Village
**Hoi An:** SUP Mulberry Collection DLX Allegro
**Ho Chi Minh:** SUP Endestar Saigon DLX Mai House

Tour di gruppo con guida locale parlante italiano
Partenze a date fisse - minimo 2 partecipanti

**Quota per persona in camera doppia**
**Categoria SUP Euro 1.050,00**

Supplemento camera singola: Euro 390,00
Supplemento pensione completa: Euro 150,00

**Quota per persona in camera doppia**
**Categoria DLX Euro 1.290,00**

Supplemento camera singola: Euro 570,00
Supplemento pensione completa: Euro 230,00

### ► CALENDARIO PARTENZE 2024

**Ottobre:** 12 - 26 **Novembre:** 9 - 16
**Dicembre:** 7 - 21 - 28

### ► CALENDARIO PARTENZE 2025

**Gennaio:** 4 - 18 **Febbraio:** 8 - 15 - 22
**Marzo:** 15 - 22 - 29 **Aprile:** 12 - 19 - 26
**Luglio:** 19 - 26 **Agosto:** 2 - 9 - 16 - 23
**Settembre:** 20 - 27 **Ottobre:** 11 - 25
**Novembre:** 8 - 15 - 22 **Dicembre:** 20 - 27

## ESTENSIONE

### MARE A PHU QUOC

Phu Quoc è un'isola vietnamita situata nel golfo della Thailandia a pochi chilometri dalla costa della Cambogia, ideale per rilassarsi e concedersi qualche giorno di mare alla fine del tour.

► **9° giorno: Phu Quoc** - Prima colazione, rilascio delle camere e trasferimento a Phu Quoc. Incontro con il nostro assistente e trasferimento all'hotel prescelto. Sistemazione nela camera riservata, cena e pernottamento.

► **10° e 11° giorno: Phu Quoc** - Pensione completa. Giornate libere dedicate al relax.

►**12° giorno: Phu Quoc** - Prima colazione, trasferimento in aeroporto per il rientro.

**Novotel Phu Quoc Resort 5***
camera superior
Quota per persona in camera doppia
**Euro 400,00**

## PERCHÈ SCEGLIERE QUESTO TOUR

### VIAGGIO DI GRUPPO

Partenze garantite di gruppo in italiano a date fisse. Ideale per chi vuole viaggiare in compagnia.

### CONOSCERE IL VIETNAM

Un tour di 9 giorni che vi permetterà di conoscere il paese nei suoi principali punti di interesse storici e naturalistici.

### DELTA DEL MEKONG

La regione del Delta del Mekong è una delle più belle e affascinanti di tutto il Vietnam, dove scoprire alcuni scorci del paese più autentico.

# SOGNO VIETNAMITA

**Bellissimo itinerario per visitare il Vietnam, scoprire l'essenza del paese e immergersi nella vita quotidiana per portare con sè il ricordo ed il fascino di questo straordinario paese. Da Hanoi a Saigon passando per la mitica baia di Halong per una minicrociera a bordo di una giunca, volare poi a Hue antica capitale del Vietnam, poi ancora villaggi tradizionali, mercati galleggianti pagode e templi.**

► **1° giorno: Ha Noi** - Arrivo ad Ha Noi, incontro con il nostro assistente e trasferimento in hotel. Cena e pernotttamento.

► **2° giorno: Ha Noi** - Prima colazione. La giornata interamente dedicata alla visita della città: il mausoleo del presidente Ho Chi Minh e la sua residenza storica, la pogoda su pilastro unico, il tempio della Letteratura e la prima università del Vietnam. Dopo il pranzo in un ristorante locale, visita del museo dell'Etnografia. Piu tardi, una piacevole passeggiata in risciò e a piedi nel quartiere vecchio di Ha Noi, tra le sue famose 36 stradine. Sosta al Lago Hoan Kiem per conoscere la sua leggenda e visitare il tempio di Ngoc Son. Nel tardo pomeriggio, visione di uno spettacolo delle marionette sull'acqua. Cena libera. Pernottamento.

► **3° giorno: Ha Noi / Mai Chau** - Dopo la prima colazione, partenza verso Mai Chau, un distretto rurale situata a circa 160 Km da Hanoi. Usciti da Hanoi, lungo la strada stop per una visita al colorato mercato locale. Arrivo a Mai Chau. Pranzo in ristorante. Sistemazione in hotel. Pomeriggio partenza in bicicletta in direzione dei villaggi di Cha Long, Na Tang. Alla sera spettacolo di musica popolare. Degustazione di vino a base di riso fermentato con le tipiche cannucce. Cena libera e pernottamento.

► **4° giorno: Mai Chau / Tam Coc** - Prima colazione. Partenza verso Ninh Binh, la capitale della omonima regione del Delta del Fiume Rosso, uno dei siti più noti del Vietnam per le sue vestigia storiche e i suoi sorprendenti picchi calcarei. Arrivo a Tam Coc nota come la "Baia di Halong terrestre". Visita del tempio di Re Dinh–Le. Pranzo in ristorante locale. Pomeriggio escursione in barca per scoprire le grotte di Tam Coc. A seguire giro in bicicletta dal Tam Coc alla pagoda Bich Dong. Rientro, cena libera e pernottamento in hotel.

► **5° giorno: Tam Coc / Ha Long** - Prima colazione, partenza per la Baia di Halong dove avremo l'occasione di ammirare lo splendido panorama della campagna circostante. Arrivo a Vinh Ha Long in tarda mattinata per l'imbarco sulla giunca per la crociera nella baia. Durante la navigazione, visita delle grotte misteriose. Pranzo e cena a base di pesce e frutti di mare, saranno serviti a bordo della giunca. Pernottamento a bordo della giunca in cabina privata.

► **6° giorno: Ha Long / Ha Noi / Da Nang / Hoi An** - Prima colazione. Si lascerà la giunca e con dei sampani si effettuerà la visita delle grotte oppure si potrà scegliere di fare il bagno sulle piccole spiagge deserte. Rientro al porto in tarda mattinata. Trasferimento all'aeroporto di Hanoi e volo verso Da Nang. Arrivo a Da Nang, trasferimento a Hoi An. Pernottamento in hotel. Brunch sulla giunca. Cena libera.

► **7° giorno: Hoi An / Hue** - Prima colazione. Visita dei principali siti di Hoi An come il Ponte Giapponese, il Tempio Cinese, la casa di Phung Hung, il museo di Réhahn, la pagoda di Chuc Thanh la

più vecchia pagoda di Hoi An. Pranzo in ristorante. Nel pomeriggio, trasferimento ad Hue. Cena libera e pernottamento.

▶ **8° giorno: Hue / Thuy Bieu / Hue** - Prima colazione. Visita della Cittadella Proibita e del Museo Reale. Partenza verso il villaggio Thuy Bieu, dove a bordo di un Sampan si farà un'escursione lungo il Fiume dei Profumi fino a raggiungere la pagoda Thien Mu. Sosta per visitare la pagoda, la più antica e simbolo della città di Hue. Escursione in bicicletta nel villaggio alla scoperta delle attività tradizionali locali dei suoi abitanti. Pranzo in ristorante. Visita del mausoleo di Khai Dinh. Nel pomeriggio rientro in città cena libera e pernottamento in hotel.

▶ **9° giorno: Hue / Ho Chi Minh City / Cu Chi / Ho Chi Minh City** - Prima colazione. Trasferimento all'aeroporto di Hue e volo per Ho Chi Minh City, arrivo, trasferimento in hotel. Pranzo in ristorante locale. Nel pomeriggio, iniziamo la visita dei Tunnel di Cu Chi, complesso sistema di tunnel del periodo della guerra del Vietnam contro gli USA. Cena libera e pernottamento.

▶ **10° giorno: Ho Chi Minh City / Delta del Mekong / Ho Chi Minh City** - Prima colazione. Partenza per Ben Tre, la capitale della noce di cocco in Vietnam. Arrivo al molo di Hung Vuong. Trasferimento in barca locale. Durante la navigazione si ammireranno le vivaci attività locali, la pesca lungo il fiume, la funzionalità dei canali d'irrigazione. Visita alla fabbrica di caramelle di cocco. Sosta ad una fornace per vedere la lavorazione in modo tradizionale dei mattoni. Escursione in bicicletta per scoprire la campagna più autentica e meno battutata dal turismo di massa. Pranzo in ristorante locale con i piatti tipici. Ritorno a Ho Chi Minh City nel tardo pomeriggio. Cena libera e pernottamento in hotel.

▶ **11° giorno: Ho Chi Minh** - Prima colazione, trasferimento in aeroporto per il volo di rientro e fine dei nostri servizi.

### ▶ HOTEL PREVISTI DURANTE IL TOUR

**Ha Noi:** 3* Emotion Hotel 4* MK Premier
**Mai Chau**: 3*/4* Mai Chau Ecolodge
**Ninh Binh**:3* Hoang Son Hotel 4* Legend Hotel
**Ha Long:** 3*/4* Victory Cruise
**Hue:** 3* Tan Lich 2 4* Tan Lich Royal
**Hoi An:** 3* Le Pavillon Paradise 4* Le Pavillon Luxury
**Ho Chi Minh:** 3* Qeen Ann Hotel 4* Muong Thanh

Tour di gruppo con guida locale parlante italiano
Partenze a date fisse - minimo 2 partecipanti

**Quota per persona in camera doppia**
**Categoria 3* Euro 1.630,00**

Supplemento camera singola: Euro 310,00

**Quota per persona in camera doppia**
**Categoria 4* Euro 1.730,00**

Supplemento camera singola: Euro 400,00

## TUNNEL CU CHI

Situati a 50 km al Nord Ovest di Ho Chi Minh, sono un complesso sistema di tunnel bellici, lungo 250 km, costruiti negli anni 40 dai guerriglieri Viet Minh, ma ingranti e resi famosi negli anni 60/70 per essere usati dai Viet Cong che combattevano contro gli USA.

### ▶ CALENDARIO PARTENZE 2024

**Ottobre:** 16 **Novembre:** 20
**Dicembre:** 25

### ▶ CALENDARIO PARTENZE 2025

**Gennaio:** 8 **Febbraio:** 12
**Marzo:** 12 **Aprile:** 16
**Maggio:** 14 **Giugno:** 11
**Luglio:** 16 **Agosto:** 6 - 13
**Settembre:** 10 **Ottobre:** 15
**Novembre:** 19 - 26 **Dicembre:** 24 - 31

# PERCHÈ SCEGLIERE QUESTO TOUR

## NINH BINH

La provincia di Ninh Bin è chiamata anche l'Halong Bay di terra, ha è stupendo e simile a quello di Halong, ma costeggiato da splendide risaie anziché dal mare.

## MAI CHAU

È il volto più autentico del Vietnam rurale, con un paesaggio collinare con meravigliosi paesaggi che sembrano usciti da cartoline.

## VIETNAM AUTENTICO

Un programma completo, 11 giorni alla scoperta di alcune delle località del Vietnam più autentico e con suggestivi paesaggi, per chi vuole conoscere di più di questo paese.

# VIETNAM E CAMBOGIA

**Tour di gruppo in italiano. Partenze a date fisse minimo 2 partecipanti. La natura e la cultura di due civiltà antiche e millenarie. Da Hanoi a Siam Reap: Ninh Binh, Tam Coc, Hoa Lu, Ninh Binh , Halong, Hoi An, Da Nang, Saigon, il meglio di questi due straordinari paesi.**

► **1° giorno: Ha Noi** - Arrivo ad Ha Noi incontro con la guida parlante italiano e trasferimento in hotel. Cena libera. Pernottamento in hotel.

► **2° giorno: Ha Noi** - Prima colazione in hotel. La giornata sarà dedicata interamente alla visita della citta: il mausoleo del presidente Ho Chi Minh e la sua residenza storica, la pagoda su pilastro unico, il Tempio della Letteratura e la prima universita del Vietnam. Dopo il pranzo visita del Museo dell'Etnografia che vi consente di conoscere le usanze dei 54 gruppi etnici esistenti in Vietnam. Piu tardi, una piacevole passeggiata nel quartiere vecchio di Ha Noi. Sosta al Lago Hoan Kiem per conoscere la sua leggenda e visitare il tempio di Ngoc Son e la Cattedrale di san Giuseppe. Cena libera. Pernottamento.

► **3° giorno: Ha Noi / Baia di Lan Ha** - Prima colazione. Partenza per la baia di Lan Ha. All'arrivo ci si imbarcherà su una giunca in legno. Drink di benvenuto e check-in. Il pranzo verrà servito a bordo mentre la giunca inzia la navigazione attraverso uno stupendo paesaggio disseminato da numerose isolette rocciose. Sono previste alcune soste per esplorare meglio la baia. Cena e pernottamento.

► **4° giorno: Baia di Lan Ha / Ha Noi / Volo per Da Nang** - Esercizi di Tai Chi all'alba. Prima colazione e proseguimento della navigazione. Brunch prima dello sbarco. Trasferimento in aeroporto e volo per Da Nang. All'arrivo, incontro con la guida locale e trasferimento in hotel ad Hoi An. Cena libera e pernottamento.

► **5° giorno: Hoi An / Villaggio di Tra Que** - Prima colazione, passeggiata per l'Antica Cittadina di Hoi An iniziando dal pittoresco ponte giapponese coperto. Arrivo al Chinese Assembly Hall con il mercato locale del pesce sulle sponde del fiume. A seguire, escursione attraverso la campagna vietnamita fino al villaggio di Tra Que, famoso per le erbe aromatiche e medicamentose che vi si coltivano da tempo immemorabile. Lezione di cucina locale, impararando a preparare l'involtino primavera "Tam Huu" e "Banh Xeo". Pranzo al villaggio di Tra Que. Trattamento speciale di pedicure usando dei rimedi naturali. Tempo a disposizione nel pomeriggio per relax e lo shopping. Cena libera e pernottamento.

► **6° giorno: Hoi An / Hue** - Prima colazione. Partenza per Hue. Arrivo e visita alla citta imperiale, inclusi la Torre della bandiera, la porta Ngo Mon Gate, le Urne delle Nove Dinastie, I Nove Cannoni Sacri, il Palazzo Thai Hoa, la Città Proibita di Porpora. Visita della pagoda Thien Mu prima di procedere in macchina verso le tombe reali di Khai Dinh e di Minh Mang. Pranzo. Cena libera e pernottamento.

► **7° giorno: Hue / Volo per Ho Chi Minh City** - Prima colazione. Trasferimento in aeroporto per il volo per Ho Chi Minh City. Arrivo e visita della città iniziando dal War Remnants Museum. Visita al Reunification Hall, un tempo il Palazzo Presidenziale del Vietnam del Sud, il vecchio edificio della Posta e la Cattedrale di Notre Dame, in stile coloniale francese. Tempo a disposizione per visitare l'area di Dong Khoi. Pranzo in ristorante locale. Cena libera e pernottamento.

► **8° giorno: Ho Chi Minh / Delta del Mekong / Ben Tre / Ho Chi Minh City** -

Prima colazione. Partenza in direzione del Delta del Mekong, caratterizzato dalle vaste risaie, i mercati galleggianti, i fiumi ed i canali che si intersecano. A Ben Tre si possono ammirare grandi palme da cocco e frutteti verdi. Qui scoprirete il ritmo lento della vita nel Delta attraverso la cordialità, l'ospitalità e la simpatia degli abitanti. Arrivo a Ben Tre e crociera sul fiume Mekong con la possibilità di osservare la vita locale sulle rive del fiume, tra i suggestivi canali. Si osserveranni i paesaggi mozzafiato alla scoperta delle attività locali della gentile e cordiale popolazione di questa area, dei loro usi e costumi. Pranzo. Rientro ad Ho Chi Minh City. Cena libera e pernottamento.

► **9° giorno: Ho Chi Minh City / Siem Reap** - Prima colazione e trasferimento in aeroporto per il volo per Siem Reap. All'arrivo, sistemazione in hotel e pernottamento.

► **10° giorno: Siem Reap** - Prima colazione. Giornata dedicata alla visita a Angkor Thom: lo spettacolare tempio del Bayon unico per le sue 54 torri decorate da più di duecento volti, il tempio di Baphuon, il tempio della leggenda del re ed il serpente, Pimeanakas, le splendide terrazze degli elefanti e del re lebbroso. Proseguimento per Angkor Wat con la sua eccezionale architettura, riconosciuto come Patrimonio mondiale dell'Umanità. Pranzo. Nel pomeriggio, visita del tempio induista di Banteay Samre ed il tempio di Ta Prohm, abbracciato dalle radici di enormi alberi. Cena libera e pernottamento.

► **11° giorno: Siem Reap / Tonle Sap / Templi di Roulous** - Prima colazione. Partenza verso l'aerea sud Siem Reap fino al villaggio galleggiante Chong Kneas sul grande Tonle Sap. Soste lungo il percorso per godere del pacifico scenario della campagna cambogiana e interagire con la gente del luogo. Con una barca tradizionale rilassante crociera per esplorare i villaggi galleggianti dove vivono più di mille famiglie. Escursione in tuk tuk per visitare il mercato locale dove potremmo trovare una varietà di cibi locali, frutta e vestiti. Visita delle rovine dei templi di Rolous, gli ultimi resti dell'antica città di Hariharalaya. Rientro in hotel, cena libera e pernottamento.

► **12° giorno: Siem Reap** - Prima colazione in hotel. Tempo a disposizione fino al trasferimento in aeroporto per il volo di partenza.

### ► HOTEL PREVISTI DURANTE IL TOUR

**Ha Noi:** SUP The Q Hotel DLX Melia Hanoi
**Ha Long:** SUP/DLX Indocina Sails Cruise
**Hue:** SUP Thanh Lich Royal DLX Pilgrimage Village
**Hoi An:** SUP Mulberry Collection DLX Allegro
**Ho Chi Minh:** SUP Endestar Saigon DLX Mai House
**Siem Reap:** SUP Tara Angkor DLX Angkor Palace

Tour di gruppo con guida locale parlante italiano
Partenze a date fisse - minimo 2 partecipanti

**Quota per persona in camera doppia**
**Categoria SUP Euro 1.750,00**

Supplemento camera singola: Euro 460,00

**Quota per persona in camera doppia**
**Categoria DLX Euro 2.030,00**

Supplemento camera singola: Euro 740,00

## FOCUS

### IL "NON LA"

È il tradizionale copricapo conico. Realizzato in materiali semplici, come bambù e paglia, questo cappello dalla forma inconfondibile viene ancora oggi utilizzato dai contadini nelle risaie, dai pescatori e da venditori ambulanti.

### ► CALENDARIO PARTENZE 2024

**Ottobre:** 12 - 26 **Novembre:** 9 - 16
**Dicembre:** 7 - 21 - 28

### ► CALENDARIO PARTENZE 2025

**Gennaio:** 4 - 18 **Febbraio:** 8 - 15 - 22
**Marzo:** 15 - 22 - 29 **Aprile:** 12 - 19 - 26
**Luglio:** 19 - 26 **Agosto:** 2 - 9 - 16 - 23
**Settembre:** 20 - 27 **Ottobre:** 11 - 25
**Novembre:** 8 - 15 - 22 **Dicembre:** 20 - 27

## PERCHÈ SCEGLIERE QUESTO TOUR

### UN VIAGGIO, DUE PAESI

La splendida natura e floklore del Vietnam e i magici siti archeologici della Cambogia. Un viaggio per scoprire due paesi vicini e complementari, che renderanno il vostro viaggio un'esperienza unica.

### ANGKOR

È il sito archeologico più importante, famoso e affascinante della Cambogia. Il tempio più conosciuto è il famoso Angkor Wat, ritenuto il più vasto edificio religioso del mondo

### HA LONG BAY

La baia di Ha Long è uno di quei posti che ti conquistano al primo sguardo. È la più famosa baia del Vietnam, con isole disabitate, grotte e piccoli villaggi di pescatori.

# LAOS E VIETNAM

**13 giorni per scoprire il Laos e Vietnam con le loro culture millenarie. Dalla la ricchezza di templi di Vientiane e Luang Prabang alle meraviglie naturali della Baia di Ha Long e del delta del Mekong, immergendovi nella quotidianità di questi due bellissimi paesi.**

► **1° giorno: Vientiane** - Arrivo a Vientiane, incontro con il nostro assistente e trasferimento in hotel. Nel pomeriggio, visita a Patuxai, monumento costruito per commemorare le vittime della guerra e il mercato locale. Pasti liberi. Pernottamento.

► **2° giorno: Vientiane / Vang Vieng** - Prima colazione, partenza per la visita di alcuni tra i templi piu' importanti di Vientiane: Vat Sisaket e Vat Phra Keo, proseguimento per Pha That Louang, antico convento che conserva la grande Stupa che fu salvata quando la città fu attaccata dai Siamesi. Nel pomeriggio, partenza per Vang Vieng. Arrivo e sistemazione in hotel. Pasti liberi. Pernottamento in hotel.

► **3° giorno: Vang Vieng / Luang Prabang** - Prima colazione. Partenza per la discesa lungo il fiume per visitare un luogo circondato da piccoli monti di calcare. Visita della grotta di Tham Chang e proseguimento per Luang Prabang. Arrivo e sistemazione in hotel. Pasti liberi. Pernottamento.

► **4° giorno: Luang Prabang** - La mattina presto si potrà assistere alla bellissima cerimonia di centinaia di monaci vestiti di arancione che camminano a piedi nudi in fila per le strade per ricevere l'elemosina. Visita del mercato mattutino prima di rientrare in hotel per la prima colazione. Escursione sul fiume Mekong verso le grotte di Pak Ou, riempite da migliaia di statue di budda di tutte le forme e dimensioni. Lungo il tragitto, sosta al villaggio di Ban Xanghai dove si produce una grappa locale. Pranzo a bordo e rientro. Nel pomeriggio, visita della città di Luang Prabang: Wat Sene; il tempio di Wat Xieng Thong. Cena libera. Pernottamento in hotel.

► **5° giorno: Luang Prabang / Ha Noi** - Prima colazione. Visita del Wat Mai e del Museo dal tempo dei primi re fino all'ultimo sovrano. Partenza per le Cascate di Kuang Sy e passeggiata nella giungla circostante. Al ritorno, sosta per visitare il villaggio dell'etnia H'Mong. Pranzo al sacco. Ritorno a Luang Prabang. Trasferimento in aeroporto per volo di Ha Noi. Trasferimento in hotel. Cena libera. Pernottamento in hotel.

► **6° giorno: Ha Noi** - Prima colazione in hotel. La giornata sarà dedicata interamente alla visita della citta: il mausoleo del presidente Ho Chi Minh e la sua residenza storica, la pogoda su pilastro unico, il Tempio della Letteratura e la prima universita del Vietnam. Visita del Museo dell'Etnografia. Il museo è un complesso composto da uno spazio a cielo aperto e la casa museo che vi consentono di conoscere le usanze di 54 gruppi etnici esistenti in Vietnam. Pranzo libero Piu tardi, una piacevole passeggiata a piedi nel quartiere vecchio di Ha Noi con le sue famose 36 stradine. Sosta al Lago Hoan Kiem per conoscere la sua leggenda e visitare il tempio di Ngoc Son e la Cattedrale di san Giuseppe. Cena libera e ernottamento.

► **7° giorno: Ha Noi / Baia di Ha Long** - Prima colazione. Partenza per la baia di Ha Long. All'arrivo ci si imbarcherà su una giunca in legno. Drink di benvenuto e check-in. Il pranzo verrà servito a bordo mentre la giunca inzia la navigazione attraverso uno stupendo paesaggio disseminato da numerose isolette rocciose. Sono previste alcune soste per meglio esplorare la baia. Cena e pernottamento.

► **8° giorno: Baia Di Ha Long / Hue** - Esercizi di Tai Chi all'alba. Prima colazione e

proseguimento della navigazione. Brunch prima dello sbarco. Trasferimento in aeroporto e volo per Hue. Arrivo, incontro con la guida locale e trasferimento in hotel. Cena libera e pernottamento.

▶ **9° giorno: Hue** - Prima colazione. Giro in risciò per cogliere alcuni aspetti della vita quotidiana di Hue iniziando dal quartiere francese passando per il mercato Dong Ba. Il giro in risciò termina alla cittadella imperiale e visita della Torre della bandiera, la porta Ngo Mon Gate, le Urne delle Nove Dinastie, I Nove Cannoni Sacri, il Palazzo Thai Hoa, la Città Proibita di Porpora. Pranzo libero. Si effettuerà una gita in barca lungo il fiume dei Profumi fino all pagoda Thien Mu. Proseguimento in macchina verso le tombe reali di Khai Dinh e di Minh Mang. Rientro in hotel, cena libera e pernottamento.

▶ **10° giorno: Hue / Lang Co / Da Nang / Hoi An** - Prima colazione, partenza in direzione di Hoi An passando per la spiaggia di Lang Co e il passo delle Nuvole. Sosta a Da Nang per visitare il museo della scultura Cham. Pranzo libero. Visita della cittadina di Hoi An. Sosta al ponte coperto giapponese, alle case risalenti a due secoli fa e alle sale riunioni dei mercanti cinesi. Cena libera e pernottamento.

▶ **11° giorno: Hoi An / Ho Chi Minh City** - Prima colazione, trasferimento in aeroporto, volo per Ho Chi Minh. City Pranzo libero. Nel pomeriggio, partenza per visitare i tunnel di Cu Chi, che costruiti ed usati negli anni quaranta, dai guerriglieri Viet Minh, durante la lotta contro le forze francesi e durante gli anni sessanta e settanta dai Viet Cong nella guerra contro gli Stati Uniti e le forze del Vietnam del Sud. Cena libera e pernottamento.

▶ **12° giorno: Ho Chi Minh City / Ben Tre / Ho Chi Minh City** - Prima colazione, partenza verso il Delta del Mekong. Dopo due ore si raggiungerà la provincia di Ben Tree famosa per la produzione di caramelle di cocco. Si scoprirà questa bellissima località con un giro in barca a remi attraverso gli stretti canali. Sono previste diverse soste nelle fabbriche locali a conduzione familiare e nei frutteti tropicali. Pranzo durante la visita. Rientro a Ho Chi Minh City, cena libera e pernottamento.

▶ **13° giorno: Ho Chi Minh City** - Prima colazione in hotel. Visita della città: il Palazzo della Riunificazione, il Museo della Guerra, la Cattedrale di Nostre Dame e il quartiere Cho Lon. Tempo a disposizione fino al trasferimento in aeroporto. Fine dei nostri servizi.

### ▶ HOTEL PREVISTI DURANTE IL TOUR

**Vientiane:** Salana Boutique Hotel
**Vang Vieng:** Riverside Boutique Hotel Deluxe
**Luang Prabang:** Le Palais Juliana Hotel Deluxe
**Ha Noi:** The Q Hotel Deluxe
**Ha Long:** Indochine Cruise Cabina Suite
**Hue:** Eldora City View Hotel Deluxe
**Hoi An:** Delicacy Hotel & Spa
**Ho Chi Minh:** Northerne Charme Hotel

Tour di privato con guida locale parlante italiano

**Quota per persona in camera doppia**
**dal 01/10/2024 al 20/12/2025**
Base 2 pax a partire da **Euro 2.790,00**
Base 4 pax a partire da **Euro 2.150,00**

Supplemento camera singola: Euro 700,00

## FOCUS

### AO DAI

L'Ao Dai è la tipica veste delle donne vietnamite: realizzata in seta o con altre stoffe leggere, è caratterizzata da due profondi spacchi laterali e, secondo la tradizione, viene indossata sopra a gonne o pantaloni.

## PERCHÈ SCEGLIERE QUESTO TOUR

### LA CULTURA LAOTIANA

Uno dei meno noti paesi dell'indocina ma ricchissimo di arte e trazione buddista, con i suoi bellissimi templi, la imponenti statue e i caratteristici monaci con i vestiti arancioni.

### TOUR PRIVATO

Un tour privato che vi offre la possibilità di scoprire questi due affascinati paesi in autonomia, accompagnati da guide parlanti italiano.

### LUANG PRABANG

È la meta più turistica del Laos, ma non per questo ha perso il suo fascino e la sua bellezza culturale e naturalistica, con le grotte di Pak Ou e le cascate Kaung Si.

# LAOS CUORE DEL MEKONG

**Scoprite le principali attrazioni del Laos, tra cui la città di Luang Prabang, patrimonio mondiale dell'UNESCO, le incredibili cascate di Kuang Sy, i villaggi rurali, l'architettura laotiana con l'influenza coloniale e entrate in contatto con la gente del posto che vi lascerà un'impronta indelebile**

► **1° giorno: Vientiane** - Arrivo a Vientiane, dopo sbrigato le formalità doganali e ritirato i bagagli incontro con la guida locale e trasferimento in hotel. Sistemazione nella camera riservata. Pernottamento in hotel.

► **2° giorno: Vientiane / Vang Vieng** - Prima colazione in hotel. Visita della capitale del Laos, Vientiane, profondamente segnata dalla colonizzazione Francese, ma che è anche riuscita a preservare, forte e chiara, la sua identità. Si vedranno i principali luoghi di interesse come il tempio Vat Sisaket, il Ho Pha Keo, l'altare del Buddha di smeraldo, il chiostro Pha That Louang simbolo della Nazione e capolavoro dell'architettura Laotiana, l'arco di trionfo Patuxay, il mercato Talat Sao dove trovare prodotti tipici locali. Pranzo in ristorante. Partenza per Vang Vieng con vista sulle montagne che si susseguono lungo le rive del fiume Nam Song. Sistemazione i hotel. Cena libera. Pernottamento.

► **3° giorno: Vang Vieng / Luang Prabang** - Prima colazione in hotel. Si raggiunge Ban Phathao, un piccolo villaggio Hmong a nord di Vang Vieng. Durante il percorso, si attraverseranno risaie con possenti montagne calcaree ad abbracciare l'orizzonte tutt'intorno, sentieri all'ombra di slanciati alberi tropicali, incrociando gli abitanti dei vicini villaggi. Si raggiungono le grotte Tham Loup e Tham Hoi prima di continuare il percorso attraverso il piccolo villaggio verso il fiume, dove si visiterà la grotta e il tempio dell'elefante sacro prima di attraversare il ponte per il rientro in città. Dopo il pranzo in un ristorante locale, trasferimento alla stazione per il treno a Luang Prabang. Arrivo a Luang Prabang, sistemazione in hotel. Cena libera e pernottamento.

► **4° giorno: Luang Prabang / Khuang Sy / Luang Prabang** - Prima colazione in hotel. Visita di Luang Prabang: il Palazzo Reale, che oggi ospita il Museo Nazionale e il Vat Xieng Thong, il tempio della Città Reale, è un complesso di santuari e templi sacri. Trasferimento alla cascata di Khuang Sy. Pranzo in ristorante locale. Pomeriggio visita delle cascate di Kuang Sy composte da formazioni calcaree e numerose piscine dai colori turchesi, diventate una destinazione da non perdere per chi visita il Laos settentrionale. Durante il percorso si potranno ammirare le numerose piccole piscine naturali di calcare che sono state formate dal processo di erosione dell'acqua. Godetevi l'ambiente circostante e trascorrete un po' di tempo nuotando e rilassandovi in alcune delle piscine. Rientro a Luang Prabang. Cena libera e pernottamento.
ESCURSIONE OPZIONALE: Ceramonia di Baci e cena presso una casa locale per prendere parte alla tradizionale cerimonia Baci "Soukhouan", che solitamente si svolge tra poche persone. Durante la cerimonia, l'officiante richiama le anime per attirare influenze benefiche, e poi lega un filo di cotone intorno ai polsi dei partecipanti, simbolo di prosperità e fortuna. Subito dopo spettacolo di danze tradizionali Laotiane al ritmo della musica locale. Cena nell'abitazione locale a contatto con la gente del posto.

► **5° giorno: Luang Prabang / Elephant Village / Pak Ou / Luang Prabang** - Prima colazione in hotel. Escursione al Elephant Village un santuario dove vengono accuditi e salvati gli elefanti. Piacevole crociera sul fiume a bordo di una barca fino alla cascata di Tad Sae,

dove potete rilassarvi oppure nuotare nelle sue fresche piscine naturali. Rientro all'Elephant Village per gustarvi un delizioso pranzo in ristorante. Ritorno in hotel a Luang Prabang.
Pomeriggio crociera verso le famose grotte di Pak OU dove si trovano migliaia di statue del Buddha che osservano in silenzio le acque fangose del Mekong. Rientro a valle in barca fino a Luang Praban. Cena libera e pernottamento.

► **6° giorno: Luang Prabang** - Di prima mattina visita al tempio per vedere la cerimonia di Tak Bat. Durante la cerimonia, i devoti abitanti di Luang Prabang si inginocchiano sul marciapiede, tenendo il cibo nelle loro mani, da offrire ai monaci che camminano coperti con le loro vesti color arancio. Dopo questa esperienza tradizionale, visita di un mercato locale, un luogo molto animato e caratteristico con la possibilità di assaportare la tipica zuppa che viene consumata come colazione dai locali. Prima di rientrare in hotel per la prima colazione, vista panoramica sulla città di Luang Prabang e dintorni, dopo aver scalato i 328 gradini che portano alla cima del Monte Phousi. Tempo libero fino al trasferimento in aeroporto per il volo di rientro.

### ► CALENDARIO PARTENZE 2025

| | |
|---|---|
| **Gennaio:** 13 | **Febbraio:** 13 - 20 |
| **Marzo:** 6 - 13 - 20 | **Aprile:** 3 - 24 |
| **Maggio:** 8 - 22 | **Giugno:** 12 - 26 |
| **Luglio:** 10 - 17 | **Agosto:** 7 - 14 - 21 |
| **Settembre:** 18 | **Ottobre:** 2 - 23 |
| **Novembre:** 6 - 13 20 - 27 | **Dicembre:** 4 - 11 18 - 25 |

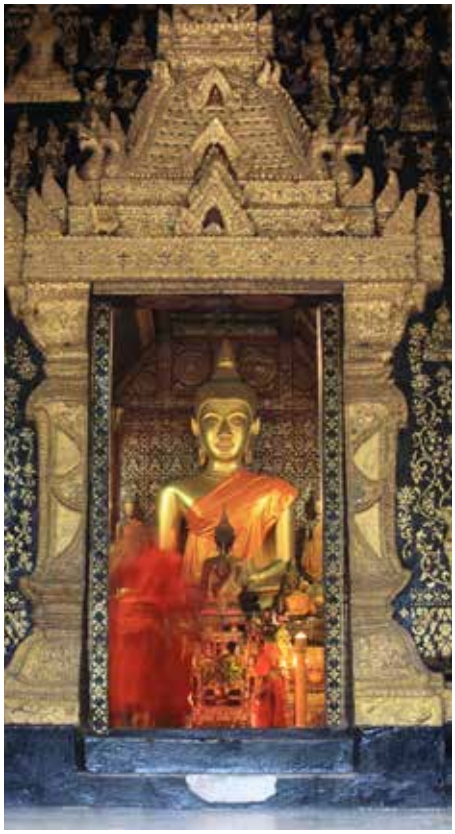

### ► HOTEL PREVISTI DURANTE IL TOUR

**Vientiane:** Green Park Boutique Hotel 3*
**Vang Vieng:** Riverside Boutique 4*
**Luang Prabang:** My Dream Boutique Resort 3*

**Quota per persona in camera doppia**
dal 01/02/2024 al 10/12/2024
**Euro 990,00**

Supplemento camera singola: Euro 250,00

### TAK BAT

È la processione durante la quale i monaci avvolti negli abiti arancioni caratteristici, elemosinano riso e frutta. Questa tradizione giornaliera è ancora molto sentita segna il legame tra la comunità monastica e la popolazione.

## PERCHÈ SCEGLIERE QUESTO TOUR

### VIAGGIO DI GRUPPO

Partenze garantite di gruppo in italiano a date fisse. Ideale per chi vuole viaggiare in compagnia.

### LA CULTURA LAOTIANA

Uno dei meno noti paesi dell'indocina ma ricchissimo di arte e trazione buddista, con i suoi bellissimi templi, la imponenti statue e i caratteristici monaci con i vestiti arancioni.

### LUANG PRABANG

È la meta più turistica del Laos, ma non per questo ha perso il suo fascino e la sua bellezza culturale e naturalistica, con le grotte di Pak Ou e le cascate Kaung Si.

# LAOS & SIEM REAP

**Tour combinato Laos & Cambogia, la perla nascosta dell'Asia e la culla dell'impero Kmer. Un tour che vi permetterà di scoprire questi due paesi pieni di cultura, misticismo, natura e tradizioni lontane. Tour di gruppo in italiano con partenze a date fisse.**

► **1° giorno: Vientiane** - Arrivo a Vientiane, dopo sbrigato le formalità doganali e ritirato i bagagli incontro con la guida locale e trasferimento in hotel. Sistemazione nella camera riservata. Pernottamento in hotel.

► **2° giorno: Vientiane / Vang Vieng** - Prima colazione in hotel. Visita della capitale del Laos, Vientiane, profondamente segnata dalla colonizzazione Francese, ma che è anche riuscita a preservare, forte e chiara, la sua identità. Si vedranno i principali luoghi di interesse come il tempio Vat Sisaket, il Ho Pha Keo, l'altare del Buddha di smeraldo, il chiostro Pha That Louang simbolo della Nazione e capolavoro dell'architettura Laotiana, l'arco di trionfo Patuxay, il mercato Talat Sao dove trovare prodotti tipici locali. Pranzo in ristorante. Partenza per Vang Vieng con vista sulle montagne che si susseguono lungo le rive del fiume Nam Song. Sistemazione i hotel. Cena libera. Pernottamento.

► **3° giorno: Vang Vieng / Luang Prabang** - Prima colazione in hotel. Si raggiunge Ban Phathao, un piccolo villaggio Hmong a nord di Vang Vieng. Durante il percorso, si attraverseranno risaie con possenti montagne calcaree ad abbracciare l'orizzonte tutt'intorno, sentieri all'ombra di slanciati alberi tropicali, incrociando gli abitanti dei vicini villaggi. Si raggiungono le grotte Tham Loup e Tham Hoi prima di continuare il percorso attraverso il piccolo villaggio verso il fiume, dove si visiterà la grotta e il tempio dell'elefante sacro prima di attraversare il ponte per il rientro in città. Dopo il pranzo in un ristorante locale, trasferimento alla stazione per il treno a Luang Prabang. Arrivo a Luang Prabang, sistemazione in hotel. Cena libera e pernottamento.

► **4° giorno: Luang Prabang / Khuang Sy / Luang Prabang** - Prima colazione in hotel. Visita di Luang Prabang: il Palazzo Reale, che oggi ospita il Museo Nazionale e il Vat Xieng Thong, il tempio della Città Reale, è un complesso di santuari e templi sacri. Trasferimento alla cascata di Khuang Sy. Pranzo in ristorante locale. Pomeriggio visita delle cascate di Kuang Sy composte da formazioni calcaree e numerose piscine dai colori turchesi, diventate una destinazione da non perdere per chi visita il Laos settentrionale. Durante il percorso si potranno ammirare le numerose piccole piscine naturali di calcare che sono state formate dal processo di erosione dell'acqua. Godetevi l'ambiente circostante e trascorrete un po' di tempo nuotando e rilassandovi in alcune delle piscine. Rientro a Luang Prabang. Cena libera e pernottamento.
ESCURSIONE OPZIONALE: Ceramonia di Baci e cena presso una casa locale per prendere parte alla tradizionale cerimonia Baci "Soukhouan", che solitamente si svolge tra poche persone. Durante la cerimonia, l'officiante richiama le anime per attirare influenze benefiche, e poi lega un filo di cotone intorno ai polsi dei partecipanti, simbolo di prosperità e fortuna. Subito dopo spettacolo di danze tradizionali Laotiane. Cena nell'abitazione locale a contatto con la gente del posto.

► **5° giorno: Luang Prabang / Elephant Village / Pak Ou / Luang Prabang** - Prima colazione in hotel. Escursione al Elephant Village un santuario dove vengono accuditi e salvati gli elefanti. Piacevole crociera sul fiume a bordo di una barca fino alla cascata di Tad Sae, dove potete rilassarvi oppure nuotare nelle sue fresche piscine naturali. Rientro all'Elephant Village per gustarvi

un delizioso pranzo in ristorante. Ritorno in hotel a Luang Prabang. Pomeriggio crociera verso le famose grotte di Pak OU dove si trovano migliaia di statue del Buddha che osservano in silenzio le acque fangose del Mekong. Rientro a valle in barca fino a Luang Praban. Cena libera e pernottamento.

▶ **6° giorno: Luang Prabang / Siem Reap** - Di prima mattina visita al tempio per vedere la cerimonia di Tak Bat. Durante la cerimonia, i devoti abitanti di Luang Prabang si inginocchiano sul marciapiede, tenendo il cibo nelle loro mani, da offrire ai monaci che camminano coperti con le loro vesti color arancio. Dopo questa esperienza tradizionale, visita di un mercato locale, un luogo molto animato e caratteristico con la possibilità di assaportare la tipica zuppa che viene consumata come colazione dai locali. Vista panoramica sulla città di Luang Prabang e dintorni. Trasferimento in aeroporto per il volo per Siem Rep. Arrivo e trasferimento in hotel. Pranzo e cena liberi. Pernottamento in hotel.

▶ **7° giorno: Siem Reap/ Angkok Thom / Angkor Wat -** Prima colazione in hotel e visite dei templi di Angkor piu famosi. Visita di Angkor Thom, il Tempio di Bayon con i suoi piu di duecento enigmatici volti, il tempio di Baphuon, il tempio della leggenda del re ed il serpente, Pimeanakas, le splendide terrazze degli elefanti e del re lebbroso. Pranzo in ristorante locale e nel pomeriggio visita del tempio più rinomato: Angkor Wat. L'opera d'arte architettonica impressiona non soltanto per la sua imponente struttura, ma anche per la miriade di dettagli tutti da scoprire. La visita terminerà con una tappa presso Ta Phrom, un tempio inghiottito dalla foresta tropicale. Rientro a in hotel. Cena con spettacolo di Apsara.

▶ **8° giorno: Siem Reap** - Prima colazione in hotel e giornata dedicata alle bellezze di Siem Rep per conoscere a fondo le tradizioni e la cultura locale. Tour in tuk tuk per esplorare la campagna circostante alla scoperta di risaie, fattorie e piccoli villaggi rurali e vedere la vita degli abitanti del posto occupati in varie attività delle quali vi renderanno partecipi. Pranzo in ristorante locale. Dopo pranzo visita al tempio di Banteay Srey considerato uno dei gioielli dell'arte Khmer noto anche come "Cittadella delle donne", con notevoli sculture di divinità. Dopo le visite aperitivo al tramonto nella campagna Cambogiana e pochi chilometri dai templi di Angkor e Siem Reap, un luogo tranquillo al termine di una bellissima giornata per un momento di relax intorno a un drink e a qualche stuzzichino. Rientro in hotel. Cena libera e pernottamento.

▶ **9 Giorno: Siem Reap** - Prima colazione. Tempo libero fino al trasferimento in aeroporto per il volo di rientro. Possibilità di escursioni facoltative.

## FOCUS

### BAYON TEMPLE

La caratteristica del tempio di Bayon è di essere interamente decorato con una moltitudine di volti sorridenti, scolpiti su ciascuna delle quattro guglie a sezione quadrata che svettano sul cielo di Angkor.

▶ **CALENDARIO PARTENZE 2025**

| | |
|---|---|
| **Gennaio: 9 -** 13 | **Febbraio:** 13 - 20 |
| **Marzo:** 6 - 13 - 20 | **Aprile:** 3 - 24 |
| **Maggio:** 8 - 22 | **Giugno:** 12 - 26 |
| **Luglio:** 10 - 17 | **Agosto:** 7 - 14 - 21 |
| **Settembre:** 18 | **Ottobre:** 2 - 23 |
| **Novembre:** 6 - 13 20 - 27 | **Dicembre:** 4 - 11 18 - 25 |

▶ **HOTEL PREVISTI DURANTE IL TOUR**

**Vientiane:** Green Park Boutique Hotel 3*
**Vang Vieng:** Riverside Boutique 4*
**Luang Prabang:** My Dream Boutique Resort 3*
**Siem Reap:** HARI Residence & Spa 4*

**Quota per persona in camera doppia**
**dal 09/01/2025 al 25/12/2025**
**Euro 1.470,00**

Supplemento camera singola: Euro 460,00
Volo interno Euro 300,00 circa

## PERCHÈ SCEGLIERE QUESTO TOUR

### VIAGGIO DI GRUPPO

Partenze garantite di gruppo in italiano a date fisse. Ideale per chi vuole viaggiare in compagnia.

### LAOS

La perla dell'Indocina. In Laos potrete scoprire uno stile di vita ancora legato alla sua tradizione, non contaminato dal passare tempo.

### CAMBOGIA

Antichi templi Khmer, il fascino di Angkor, vivaci città coloniali e una natura rigogliosa. Tutto questo e molto altro vi aspetta in Cambogia.

# GRAN TOUR DELL'INDOCINA

**Laos, Vietnam e Cambogia: due settimane giorni per scoprire tutto il fascino e la bellezza di questi paesi, tutto il meglio dell'Indocina in questo tour completo e bellissimo viaggio che vi resterà nel cuore!**

► **1° Giorno: Vientiane** - Arrivo a Vientiane, trasferimento in hotel, sistemazione. Visita della città' iniziando con il tempio Vat Sisaket costruito nel 1818 e il tempio reale Ho Phra Keo. Tempo libero a disposizione a Talat Sao per visitare il mercato. Visita a Luang Stupa, il santuario più celebre del Laos. Sulla via del ritorno visita a Patouxay. Cena e pernottamento in Hotel.

► **2° Giorno: Vientiane / Luang Prabang** - Prima colazione. Trasferimento all'aeroporto per Luang Prabang. Arrivo a Luang prabang e trasferimento in hotel. Pranzo in ristorante locale. Visita al tempio Vat Visoune, Tat Makmo e Vat Aham. Sosta a Ok Pok Tok, bellissimo laboratorio di tessitura. Cena e pernottamento in hotel.

► **3° Giorno: Luang Prabang** - Prima colazione. Inizio della giornata osservando il rituale "tagbat" dei monaci buddisti. Visita al tempio piu' bello di Luang Prabang, il Vat Xieng. Proseguimento in barca sul Mekong per visitare le grotte di Pak-Ou, luogo di culto che ospita numerose statue del Buddha. Pranzo in ristorante tipico. Ritorno in barca e visita a Ban Xiang Knog, Vat Mai. Escursione a Phousi Hill da dove si può godere di un bellissimo panorama sulla citta' e passeggiata al mercato Hmong. Cena ristorante locale. Pernottamento.

► **4° Giorno: Luang Prabang / Hanoi** - Prima colazione. Visita al Museo del Royal Palace. Pranzo in ristorante tipico. Trasferimento all'aeroporto per il volo diretto a Hanoi. Arrivo e trasferimento in hotel. Cena e pernottamento in hotel.

► **5° Giorno: Hanoi / Halong Bay** - Prima colazione. Visita al tempio della Letteratura e proseguimento in direzione di Halong per la crociera di un giorno ed una note. Arrivo al modo di Bai Chay/Halong. Crociera nella Baia di Halong dichiarata Patrimonio dell'Umanità dall'Unesco e definita l'ottava meraviglia del mondo. Un' esperienza emozionante con più di 2000 isolotti che si innalzano dalle acque color smeraldo che si puo' godere comodamente a bordo di una giunca. Pranzo a base di frutti di mare. Arrivo alla spiaggia di Titov. Possibilità di fare il bagno o di salire sulla montagna per godere di una vista spettacolare. Trasferimento sulla barca, navigazione di circa 45 minuti per arrivare a Bat Cave. Opzioni disponibili: 40 minuti kayaking a Bat Cave e nella laguna, 10 USD oppure visita al villaggio galleggiante ad Halong Bay. Arrivo a Luon Bo per il pernottamento. Cena a bordo. Attività serali: film, giochi di società, pesca di calamaro a bordo della barca, massaggio oppure se le condizioni meteorologiche lo permettono, escursione con pescatori locali.

► **6° Giorno: Halong Bay / Hanoi / Danang / Hoi An** - Colazione a bordo. Proseguimento della crociera nella baia di Halong e partenza dal molo di Bai Chay/ Halong. Pranzo lungo il tragitto e arrivo all'aeroporto di Hanoi per il volo diretto a Danang. Arrivo a Danang e trasferimento a Hoi An. Cena non inclusa. Pernottamento in hotel.

► **7° Giorno: Hoi An** - Prima colazione. Visita al centro storico della città. Una volta porto di mare che ebbe il suo periodo più prospero durante il 16 e 18 secolo. La sua comunità di commercianti stranieri ha formato uno stile architettonico unico con influenze vietnamite, giapponesi e cinesi. Visite: la hall Phuc Kien, il Ponte giapponese, la Vecchia casa di Tan Ky e workshop di un'antica e tradizionale

occupazione della città di Hoi An. Pranzo in ristorante tipico. Pomeriggio libero. Cena non inclusa. Pernottamento in hotel.

▶ **8° Giorno: Hoi An / Danang / Hue** - Prima colazione. Trasferimento a Danang per visitare il Museo di arte Cham e la Montagna di marmo. Pranzo in ristorante tipico. Attraverso il "passo delle nuvole" passando tra numerosi piccolo villaggi e ammirando paesaggi spettacolari tra cielo e mare si raggiunge Hue. Visita della fortezza Imperiale e al mercato di Dong Ba. Cena non inclusa. Pernottamento in hotel.

▶ **9° Giorno: Hue / Ho Chi Minh City** - Prima colazione. Viaggio in barca lungo il Mekong, visita della Pagoda Thien Mu e la tomba Tu Duc. Pranzo in ristorante tipico. Proseguimento alla tomba Khai Dinh e al villaggio degli incensi. Trasferimento all'aeroporto di Phubai per il volo diretto a Ho Chi Minh City. Arrivo a Ho Chi Minh City. Cena libera. Pernottamento in hotel.

▶ **10 Giorno: Ho Chi Minh City / Cu Chi / Ho Chi Minh City** - Prima colazione. Visita ai tunnel di Cu Chi usati durante la guerra del Vietnam. Ritorno a Ho Chi Minh City. Pranzo in ristorante. Pomeriggio visite: Museo di Guerra, ex Palazzo presidenziale, chiesa di Notre Dame e all' Ufficio delle Poste. Cena libera. Pernottamento.

▶ **11° Giorno: Ho Chi Minh City / Siam Rep** - Prima colazione. Tempo libero a disposizione prima del trasferimento all'aeroporto per il volo a Siem Reap. Arrivo all'aereoporto di Siem Reap e trasferimento in hotel. Pranzo in ristorante tipico. Visite al comlesso templare di Angkor Wat, patrimonio mondiale dell'Umanità fino al tramonto. Cena in hotel. Pernottamento.

▶ **12° Giorno: Siam Reap** - Prima colazione. Visite ai templi Banteay Srey considerato uno dei gioielli dell'arte Khmer e Bantey Samre. Pranzo in ristorante. Visite di Angkor Thom, il Tempio di Bayon con i suoi piu di duecento enigmatici volti e Baksei Chamkrong, la Terrazza degli elefanti e il Re lebbroso. Cena in ristorante tipico con spettacolo di danze Apsara. Pernottamento in hotel.

▶ **13° Giorno: Sian Reap / Phon Penh** - Prima colazione. Visite ai templi Phrah Khan, Neak Pean e Ta Phrom dove i giganteschi alberi secolari hanno messo le radici nelle pietre sovrastando le costruzioni circostanti. Pranzo in hotel. Visita al mercato locale, trasferimento in aeroporto e volo per Phnom Penh, arrivo e trasferimento in hotel, cena libera e pernottamento.

▶ **14° Giorno: Phnom Penh** - Colazione in hotel. Visita della città: Museo Nazionale che conversa l'arte Khmer e le sculture provenienti da diversi periodi della storia cambogiana, Palazzo Reale, Tempio Wat Phnom e Pagoda d'argento. Pranzo in hotel. Trasferimento all'aeroporto di Phnom Penh e partenza per il rientro.

## FOCUS

### MERCATO GALLEGGIANTE

Il mercato galleggiante di Cai Rang è un affascinante esempio della vivacità dei commercianti vietnamiti: piccole imbarcazioni cariche di fiori, frutta, verdura e oggetti artigianale si affollano di fronte alle banchine, creando uno straordinario spettacolo di colori.

### ▶ HOTEL PREVISTI DURANTE IL TOUR

**Vientiane:** Salana Boutique Hotel
**Luang Prabang:** Le Palais Juliana Hotel Deluxe
**Ha Noi:** The Q Hotel Deluxe
**Ha Long:** Indochine Cruise Cabina Suite
**Hue:** Eldora Hotel Deluxe
**Hoi An:** Delicacy Hotel & Spa
**Ho Chi Minh:** Northerne Charme Hotel
**Siem Reap:** Sakmut Boutique Hotel
**Phnom Penh:** Palace Gate Hotel

Tour di privato con guida locale parlante italiano

**Quota per persona in camera doppia**
**dal 01/10/2024 al 20/12/2025**
Base 2 pax a partire da **Euro 2.890,00**
Base 4 pax a partire da **Euro 2.350,00**

Supplemento camera singola: Euro 800,00
5 voli interni Euro 700,00 circa

## PERCHÈ SCEGLIERE QUESTO TOUR

### LAOS

La perla dell'Indocina. In Laos potrete scoprire uno stile di vita ancora legato alla sua tradizione, non contaminato dal passare tempo.

### VIETNAM

Le verdi risaie, le foreste di palme, i mercati colorati, le acquee turchesi che circondano isolotti. Il Vietnam è un concentrato di entusiasmanti bellezze.

### CAMBOGIA

Antichi templi Khmer, il fascino di Angkor, vivaci città coloniali e una natura rigogliosa. Tutto questo e molto altro vi aspetta in Cambogia.

# INFORMAZIONI UTILI

**Fomalità d'ingresso:** Vietnam passaporto con validità residua di almeno 6 mesi. A partire dal 15/08/2023 i cittadini italiani potranno fare ingresso in Vietnam senza necessità di visto per soggiorni sino a 45 giorni.
Il visto per il Laos può essere ottenuto all'arrivo al costo di USD 36,00.
Il visto per la Cambogia può essere ottenuto all'arrivo. Il costo per il visto turistico è di circa USD 30,00.

**Fuso Orario**: +6 ore che diventano +5 quando in Italia vige ora legale

**Vaccinazioni**: nessuna vaccinazione obbligatoria in Vietnam, Laos e Cambogia.

**Valuta e Cambio**: la moneta del Vietnam è il dong, non convertibile fuori dal Paese. I dollari americani sono comunemente accettati per le transazioni correnti ed è diffuso l'utilizzo delle carte di credito. Per i pagamenti effettuati con le carte di credito viene spesso applicata una commissione aggiuntiva che va tra il 2 ed il 5 %.
La moneta del Laos è il Kip. Non vi sono disponibili molti ATM nel paese e le carte di credito sono accettate maggiormente nei grandi alberghi e nelle principali catene turistiche. Sono accettati i dollari, ma è preferibile munirsi della moneta locale che si cambia in loco.
La moneta della Cambogia è il Riel cambogiano. I dollari americani sono la valuta straniera di normale circolazione. Si consiglia di munirsi di banconote di piccolo taglio. Gli sportelli ATM sono molto rari al di fuori delle principali città.

**Lingua**: vietnamita, la lingua inglese è poco parlata dalla popolazione locale ad eccezione che nelle strutture ricettive e nei ristoranti internazionali delle principali città nelle zone frequentate dai turisti. tra le persone anziane diffuso il francese.

**Telefono**: Vietnam prefisso telefonico 0084-24 per Hanoi; 0084-28 per Ho Chi Minh City.. La copertura dei telefoni cellulari è buona nelle maggiori città del Paese e nelle zone costiere. I servizio di roaming internazionale è attivo ma poco affidabile e i costi sono piuttosto elevati. Sono facilmente reperibili schede sim vietnamite a costi contenuti, che consentono di effettuare chiamate verso l'Italia con tariffe molto ridotte. Nella maggior parte delle località sono disponibili Internet Caffè per collegamenti a prezzi contenuti.
Laos: Prefisso dall'Italia: 00856
Cambogia: Prefisso dall'Italia: 00855

**Clima**: Il periodo migliore per visitare il Vietnam è quello che va da ottobre ad aprile, quando le precipitazioni atmosferiche sono ridotte, l'umidità non è eccessiva e le temperature gradevoli. In Vietnam, specialmente nelle province centrali e nel delta del fiume Mekong, si verificano piogge anche violente tra giugno e fine settembre.

**Corrente**: 220/240V. Si consiglia di munirsi di adattatori universali

**Abbigliamento**: Comodo, pratico, leggero e informale. Abbigliamento lungo che copra le gambe e le spalle quando si visitano templi e luoghi sacri. Consigliati occhiali da sole, crema solare e repellente anti zanzare.

**Sicurezza**: oggi il Vietnam è un paese pacifico ed ospitale che sti sta sviluppando con il crescere del turismo. Considerato come una delle mete più sicure dell'intero sud-est asiatico, il paese dimostra uno spirito aperto e molto accogliente nei confronti dei viaggiatori e la popolazione locale, nonostante le tante difficoltà patite durante il secolo scorso, mantiene uno spirito gioviale e dinamico, rendendo ancor più piacevoli le visite nei centri cittadini del Vietnam.

# VI ASPETTIAMO IN VIETNAM

**Le quote comprendono**: trasferimenti aeroporto/hotel/aeroporto – sistemazione in camera doppia – trattamento pasti come indicato – tasse e percentuali di servizio – ingressi ove previsto – guida parlante italiano durante il tour dove prevista

**Le quote non comprendono**: voli - visti – mance - assicurazione contro annullamento – extra di natura personale e quanto non indicato nella voce "Le quote comprendono".

**Cambio applicato** 1 USD = 0,95 EUR

**Quota d'iscrizione**: Euro 70,00
**Assicurazione Sanitaria, Bagaglio**: Inclusa
**Assicurazione Annullamento viaggio**: 3% del costo totale del viaggio (facoltativa)

**Organizzazione Tecnica**: Originaltour srl
**Licenza**: n° 3991, Regione Lazio - C.C.I.A.A. N. 695753 R.T. Roma n° 695753
**Poliza di Responsabilità Civile Professionale**: UNIPOL SAI 1/72929/319/116116916
**PEC**: originaltour@pec.it
**Materiale Fotografico**: Archivio Fotografico Originaltour srl - Woravit Vijitpanya - John Bill - Dmitrii Nevskii - Strutture alberghiere presenti nel catalogo
**Programmazione**: Loredana Arcangeli
**Progetto Grafico**: Elena Innocenti
Condizioni generali di contratto, "le quote comprendono" e assicurazione consultabili sul sito internet **www.originaltour.it**

**Originaltour** aderisce al **Fondo di Garanzia di Garanzia Viaggi S.r.l.** ai sensi del D.Lgs. 7 marzo 2005, n. 82, a copertura dei rischi previsti dall'art. 50, 2° comma, del D. Lgs. 179/2011 (Codice del Turismo).

**Comunicazione obbligatoria ai sensi dell'art. 16 della legge 269/98: "La legge italiana punisce con la pena della reclusione i reati inerenti alla prostituzione e alla pornografia minorile, anche se gli stessi sono commessi all'estero"**

**Finito di stampare settembre 2024**

Originaltour

**WWW.ORIGINALTOUR.IT**

**INFO@ORIGINALTOUR.IT**